

Gemeinsamer Mittagstisch

Am Donnerstag, 9. Juni sind wir zu Gast im Gasthof Löwen und treffen uns dort um halb zwölf Uhr. Abholdienst: Tel 0664 205 9551 bitte bis spätestens Dienstag anmelden. Über einen zahlreichen Besuch würden wir uns sehr freuen
der Krankenpflegeverein und MOHI

Veranstaltungskalender ... Juni 2016

- Sa 4. Juni bis So 5. Juni**
Vereinsausflug Imkerverein
- Sa 4. Juni 2016**
16:00 Uhr – Konzert im Wäldersaal Miniwäldermusig und Jungmusik
17:00 Uhr – Tag der offenen Tür im Lindohus
- So 5. Juni 2016, 14:00 Uhr**
Wäldertanz im Wäldersaal Seniorenbund
- Mi 8. Juni 2016, 15:00 Uhr**
Elternberatung im Kulturraum
- Do 9. Juni 2016, 11:30 Uhr**
Gemeinsamer Mittagstisch im GH Löwen Krankenpflegeverein und MOHI
- Sa 11. Juni 2016, 13:30 Uhr**
Biotopexkursion, Treffpunkt Gemeindeamt Langenegg
- Do 16. Juni 2016, 14:00 Uhr**
Gemeinsames Singen im Gasthaus Hochhäderich
- Sa 18. Juni 2016**
Vereinsausflug Obst- und Gartenbauverein
14:30 Uhr – Theateraufführung „König Ubu“ der Gruppe
Leikfélag Hafnarfjadar | Island im Rahmen des Amateurtheaterfestivals
Strawanz 2016 im Wäldersaal (Näheres unter www.strawanz.com)
- Di 21. Juni 2016, 14:00 Uhr**
Gemeinsames Singen im Gasthaus Hochhäderich
- Fr 24. Juni 2016, 19:00 Uhr**
Bienenmusical im Wäldersaal Volksschule
- Sa 25. Juni 2016, 19:30 Uhr**
Orgelkonzert in der Pfarrkirche
- So 26. Juni 2016, 11:00 Uhr**
Patrozinium mit Pfarrcafé
- Fr 1. Juli 2016, 20:00 Uhr**
Musical-Aufführung „London Dreams“ im Wäldersaal Musikmittelschule
Impressum: Lebenswert leben-Kernteam der Gemeinde Lingenau

Amtliche Mitteilung!
Zugestellt durch Post.at

Lebenswert leben

... was tut sich in Lingenau

Juni 2016

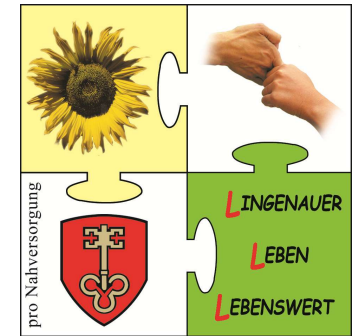

Tag der offenen Tür im Lindohus

Samstag, 4. Juni, 17:00 – 19:00 Uhr

Die VOGEWOSI, die Pfarre und die Gemeinde laden ganz herzlich zum Tag der offenen Tür im Lindohus ein. Es sind alle zukünftigen BewohnerInnen und auch alle Bürgerinnen und Bürger herzlich eingeladen sich ein Bild von den Wohnungen und den öffentlichen Räumen wie Bücherei und Gemeinschaftsraum zu machen. Mitarbeiter der VOGEWOSI, der Pfarre und der Gemeinde werden vor Ort sein und gerne Auskunft zum neuen Gebäude, den Wohnungen und zum Wohnen im Lindohus geben. Derzeit ist noch eine 2-Zimmer-Wohnung als Startwohnung für junge Menschen frei. Wir freuen uns über viele Interessierte!

„Do“ in Lingenau

Donnerstage in Lingenau

Genießen Sie die Donnerstag Erlebnisabende in den Lingenauer Gastronomiebetrieben. Den Anfang machte im Mai bereits der Gasthof Adler mit einem Kunterbunten Kindernachmittag. Näheres unter www.lingenau-bregenzlerwald.at

23. Juni, ab 18:30 Uhr „Feuer und Klang“ im Vitalhotel Quellengarten
14. Juli, ab 19:00 Uhr „Küchenparty“ im Wälderhof
25. Aug., ab 19:00 Uhr „Brasilianischer Grillabend im Gasthof Traube
15. Sept., ab 19:00 Uhr „Gsdodna Obod“ in der Stubo
6. Okt., ab 19:00 Uhr „Schmankerl aus der heimischen Schlachtküche“ im Gasthof Löwen
24. Nov., ab 19:00 Uhr „Meor ehrod das Ault, und grüssed das Nü“ im Genusshotel Alpenblick

Bitte um Anmeldung beim jeweiligen Gasthaus bis zum vorgegebenen Datum.

Gemeindeergebnis der Bundespräsidentenwahl 2016

Wahlberechtigte	1059
Abgegebene Stimmen	624 (= Wahlbeteiligung 58,9 %)
Ungültige Stimmen	15
Gültige Stimmen	609
Stimmverteilung:	
Ing. Norbert Hofer	207 Stimmen = 34 %
Dr. Alexander Van der Bellen	402 Stimmen = 66 %

Naturvielfalt in Lingenau und Langenegg Biotopexkursion über Schweizberg und Rotenberg



Es ist wieder soweit! Heuer startet erneut die Exkursionsreihe zu den schönsten Biotopen unseres Landes. Fachleute zeigen und erklären die wertvollsten Naturschätze der Vorarlberger Gemeinden mit ihrer faszinierenden Vielfalt an Tier- und Pflanzenarten.

Die Biotopexkursionen werden im Rahmen des Landesprogramms „Naturvielfalt in der Gemeinde“ in Zusammenarbeit mit interessierten Gemeinden organisiert. Von der Blütezeit der Sibirischen Schwertlilie im Mai bis in den Herbst, wenn sich die Blätter der Bäume und Sträucher bereits wieder bunt verfärben, werden **43 vielfältige und abwechslungsreiche Exkursionen in Vorarlberg** angeboten.

Unter der fachkundigen Leitung von Rosemarie Zöhrer haben Sie die Möglichkeit am Samstag, den 11. Juni 2016 diese besondere Naturjuwelle in den Gemeinden Lingenau und Langenegg zu erkunden:

Auf der Exkursion von Langenegg aus besuchen wir zuerst die kleinen Hochmoorflächen am Schweizberg. Diese isolieren Restflächen beherbergen zahlreiche gefährdete Arten, die teilweise bereits Beeinträchtigungen insbesondere durch Nährstoffeinträge erkennen lassen. Auf dem Weg nach Rotenberg lernen wir weitere kleinräumige, aber dennoch sehr vielfältige und artenreiche Feuchtlebensräume und ihre charakteristische Pflanzenwelt mit Besonderheiten wie die vom Aussterben bedrohten Pflanzen Hundsstraußgras und Sparrige Binse kennen. Am Abstieg nach Lingenau besuchen wir das Waldzimmer und erfahren mehr über die Vorteile der traditionellen Plenternutzung.

Für die Exkursion sind ca. 4 Stunden einzuplanen. Eine Anmeldung ist nicht erforderlich und die Teilnahme ist kostenlos. Die Exkursion findet bei jeder Witterung statt. Eingeladen sind alle, die die Vielfalt der Natur in Vorarlberg und unsere besonderen Naturschätze näher kennenlernen möchten!

Eckdaten zur Exkursion

Datum: Samstag, 11. Juni 2016
 Zeit: 13:30 Uhr
 Treffpunkt: Gemeindeamt Langenegg bzw. um 13:15 Uhr beim Gemeindeamt Lingenau – wir bilden Fahrgemeinschaften
 Exkursionsleitung: Rosemarie Zöhrer, freiberufliche Vegetationsökologin
 Mitzubringen: Knöchelhohe Schuhe mit Profilssole, ggf. Jause, ggf. Getränke, ggf. Fernglas, Wetterschutz
 Veranstalter: Gemeinden Lingenau und Langenegg und Abteilung Umwelt- und Klimaschutz im Amt der Vorarlberger Landesregierung in Kooperation mit dem Naturpark Nagelfluhkette

Informationen zu weiteren Biotopexkursionen finden Sie unter www.vorarlberg.at/biotope

MIT UNTERSTÜTZUNG VON BUND, LAND UND EUROPÄISCHER UNION



Wälderlauf

Samstag, 25. Juni, 16:00 Uhr mit Start und Ziel in Bezaun – erstmals mit Kinder Wälderlauf ab 12:30 Uhr

Am Samstag, den 25. Juni fällt zum 6. Mal der Startschuss für den Sparkasse Wälderlauf!

Kinder Wälderlauf 2016: Start der ersten Gruppe ist um 12:30 Uhr!

Startgebühren bis 15. Juni 2016: € 33,-/ € 26,- für Jugendliche bis Jg. 2001. Anmeldeportal unter www.waelderlauf.at

Nachmeldungen sind am Samstag, den 25. Juni zwischen 11:00 und 14:00 Uhr in Bezaun möglich.

Mach mit beim Team „Gesundes Lingenau“: Wir würden uns freuen, wenn du beim Team „Gesundes Lingenau“ mitmachst. Dazu bei der Anmeldung beim Gruppennamen Gesundes Lingenau eintragen und schon bist du dabei. Die Anmeldung ist auch über die Gemeinde Lingenau möglich, E gemeinde@lingenau.at bzw. T 05513/6464. Für alle Teammitglieder gibt es auch ein „Gesundes Lingenau“-T-Shirt. Bitte nicht vergessen, frühzeitig eure Größe bekannt zu geben. Kosten: € 15,-

**g⁺esundes
Lingenau**

Ende der Öko-Box

Das bisherige System mit der Öko-Box für Getränkeverpackungen läuft aus. Tetrapackungen können im Gelben Sack entsorgt werden. Unsere Post-Partner-Stelle nimmt daher ab sofort keine Öko-Boxen mehr entgegen.

Feuchttücher bitte nicht über die Toilette entsorgen

Feuchttücher verursachen immer wieder Probleme in unserem Abwassersystem. Sie blockieren Rohre und insbesondere Pumpen. Die Abwasserpumpen müssen dann mühsam ausgebaut, zerlegt, gereinigt und wieder zusammen- und eingebaut werden. Wir bitten Feuchttücher nicht in der Toilette zu entsorgen, sondern über den Restabfall. Danke!

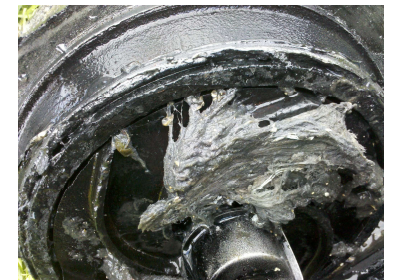

Ordinationszeiten der Ärzte am Wochenende

Einteilung des ärztlichen Bereitschaftsdienstes im Bereich Vorderer Bregenzerwald – Ordinationszeiten von 10 – 11 Uhr und 17 – 18 Uhr

Wochenende	04./05.06.2016	Dr. Isenberg / Langen
Wochenende	11./12.06.2016	Dr. Grimm / Lingenau
Wochenende	18./19.06.2016	Dr. Helbok / Krumbach

Dr. Grimm, Lingenau (41020), Dr. Bilgeri, Hittisau (30001), Dr. Isenberg, Langen (05575/4660), Dr. Lechner, Sulzberg (05516/2031), Dr. Helbok, Krumbach (8120)